CAPCOM

株式会社 カプコン
〒160 東京都新宿区歌舞伎町2-17-10 小沼ビル202 ☎(03)205-0231代
〒157 大阪市平野区長吉川辺3-8-51 ☎(06)799-2281代

CAP-SS

ファミリーコンピュータ™は任天堂の商標です

CAP-SS 02

任天堂 ファミリーコンピュータ

CAPCOM

取扱説明書

このたびは カプコン〝ファミリーコンピュータ カセット・SONSON (CAP-SS)〟をお買い上げいただきまして、誠にありがとうございました。

ご使用の前に取扱い方、使用上の注意等、この「取扱説明書」をよくお読みいただき、正しい使用法で愛用ください。なお、この「取扱説明書」は大切に保管してください。

目次

1. 使用上の注意……P 1
2. コントローラー各部の名称と操作の説明……P 2～3
3. SONSONの遊び方……P 4～5
4. ソンソンの大冒険……P 6～15
5. SONSONの歌……P 16～17

1. 使用上の注意

1) 精密機器ですので、極端な温度条件下での使用や保管および強いショックを避けてください。また絶対に分解しないでください。

2) 端子部に手を触れたり、水にぬらすなど汚さないようにしてください。故障の原因となります。

3) シンナー・ベンジン・アルコール等の揮発油でふかないでください。

4) テレビ画面から、できるだけ離れてゲームをしてください。

5) 長時間ゲームをする時は、健康のため約2時間ごとに10分～20分の小休止をしてください。

2. コントローラー各部の名称と操作の説明

●Ⅰコントローラー

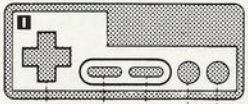

＊1人の場合はⅠコントローラーを使用してください。

＊2人の場合はⅠ・Ⅱコントローラーを使用してください。

●**ボタン**

移動したい方向にボタンを押すことにより、その方向にPLAYER（SONSONとTONTON）を移動する事ができます。

●**Ⓐボタン**

PLAYERの前方向に気合を投げます。

●**Ⓑボタン**

Ⓐボタンと同じです。

●SELECTボタン

このボタンを押すごとに マークが移動しますので、希望するゲームにあわせてください。

※ゲーム中、SELECTボタンは、はたらきません。

●STARTボタン

このボタンを押すと、SELECTボタンでセットしたゲームが始まります。

＊ゲームは1 PLAYER（SONSONでゲームプレイ）と2 PLAYERS（SONSONとTONTONで2人同時にゲームプレイ）の2種類があります。

3.遊び方

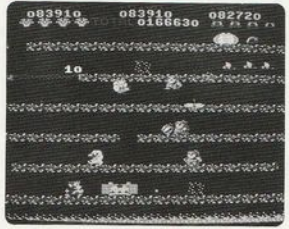

＊ファミリーコンピュータ用ソンソンはゲームセンター用ソンソンとほとんど同じに制作されています。

１Ｐはソンソン（２Ｐはトントン）を移動したい方向に操作して気合（Ⓐ又はⒷボタン）で敵を退治しながら遠く天竺まで旅をします。途中、様々なフルーツ野菜が現れ、これを食べながら行くと高得点になっていきます。

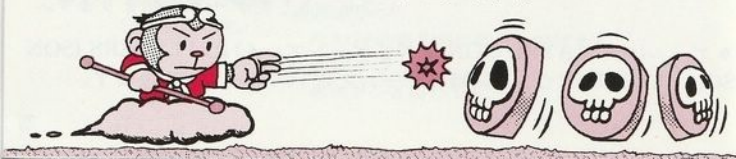

●ジャンボフーズを食べよう!!

ジャンボフーズはスモールフーズを６コ食べると出てきます。好ききらいせずにどんどん食べよう！

● POW の魔法で形勢逆転！

ジャンボフーズを８コ食べると現れ、すべての敵をジャンボフーズに変えてしまいます。

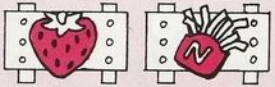

天竺めざせ！

SON SONの大冒険

TON TONもいるよ！

BY CAPCOM ROGO TEAM

いくぞ トントン！

まってぇ！

ワァーイ ニンジンだ サクランボだ

敵だ！
それやっつけろ!!
オレたちの歩いた
あとから
タケノコが
出たぞ！
ほんとだ！
うしろばかり
見ていると
すぐに敵に
やられ
ちゃうぞ！
あぁー
おいしかった
もっかい
出てこない
かな…

ハチ

コウモリ

トンボ

ピラニア

こんな敵も出てくるぞ！

敵の動きをよくおぼえておこう！

何だ あれ？

ダッダッ

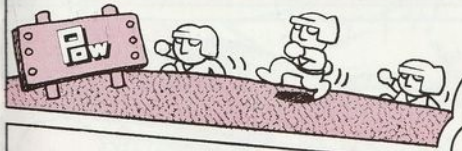

敵がたくさんきたぞ！

そうだ、POW〔パウ〕をとるんだ!!

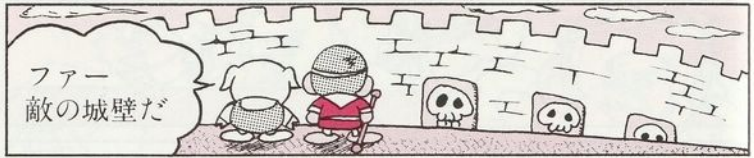
ファー
敵の城壁だ

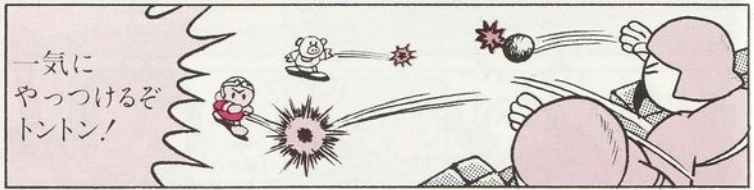
一気に
やっつけるぞ
トントン!

大魔神だ
こいつは手ご
わいぞ!
エイッ!

バァーン
バァーン

ちきしょう
何発当れば
死ぬんだ こいつ!

2人のコンビネーション
プレイでどんな敵も
へっちゃらさ

あとは
天竺まで
まっしぐら！

SON SON

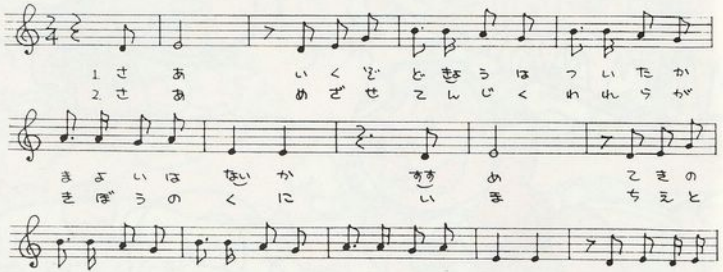
1.さ あ いくど きょうは ついたか
2.さ あ めざせ てんじく れれらが
きよいは ないか すすめ ときの
きぼうの くに いま ちえと
あらゆる こうげき しんんに たえて たまにー
ゆうきと パワーを からだに まとい へいばさ

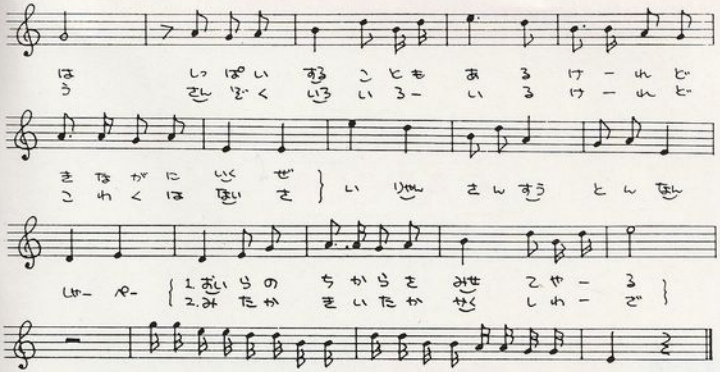
はっぱい するこども あるけーれど
うさぎ いろー いるけーれど
きながに いくぜ
こわくは ないさ
いりぐち さんすう とんぼ
じゃーパー
1.おいらの ちからを みせてやーる
2.みたか きいたか やくしわーで
じゅうにんでぃくにん まとめてかかって こい